



TRANSUS & WECLAPP

Eine Lösung für Sie und Ihre Handelspartner - perfekt integriert für maximale Ergebnisse

Ihr Handelsnetzwerk
mit 100.000+ Partnern





Was kann EDI für Sie tun?

Die Automatisierung von Workflows in einer weclapp-Umgebung war für Sie und Ihre Handelspartner nie einfacher. Vom Empfang und der Bearbeitung von Bestellungen über die Erstellung von Packlisten bis hin zum Erstellen und Versenden von Rechnungen - all das und mehr lässt sich direkt über weclapp erledigen. Darüber hinaus erhalten Sie in Ihrem Transus-Dashboard einen Überblick über die neuesten Statistiken.

Was Transus auszeichnet

Das Transus EDI-Netzwerk ist Ihr Social Network für den Handel. Fügen Sie Ihre eigenen Handelspartner hinzu oder finden Sie neue, beides gelingt im Handumdrehen. Unser Handelsnetzwerk bietet großen und kleinen Unternehmen unbegrenzte Geschäftsmöglichkeiten. Und alle relevanten Dokumente und Nachrichten sind nur einen Mausklick entfernt und immer perfekt synchronisiert.



100.000+
Handelspartner



**Innerhalb von
24 Stunden
einsatzbereit**



**Einblicke in
Echtzeit**



**Niedriger
monatlicher
Festpreis**



**Intelligent
angebunden**



**Automatische
Validierung**



Transus

mit weclapp

- ✓ Arbeiten in Ihrer gewohnten weclapp-Umgebung
- ✓ Unbegrenzt Nachrichten senden und empfangen
- ✓ Unbegrenzt Handelspartner hinzufügen
- ✓ Prüfung, ob Ihre Nachrichten zugestellt worden sind
- ✓ Nachrichten automatisch validieren lassen



weclapp

weclapp

fliegender Start mit EDI

- ✓ Zugriff auf das gesamte EDI-Netzwerk von Transus
- ✓ Verbindung mit Ihren Partnern mit nur einem Klick
- ✓ Überblick über Ihre Nachrichten - und zwar alle
- ✓ Bestellungen werden automatisch in Ihrem System abgelegt
- ✓ aktuelle Statistiken teilen und einsehen

Wie Transus und weclapp zusammenarbeiten

Dashboard

Von Ihrem Transus Dashboard erhalten Sie einen Einblick in alle Ihre Nachrichten. Damit Sie nichts Wichtiges verpassen, werden die Nachrichten synchronisiert. Außerdem finden Sie auf der Startseite von Transus Online einige aktuelle Statistiken, die Sie ggf. innerhalb Ihres Unternehmens teilen können.

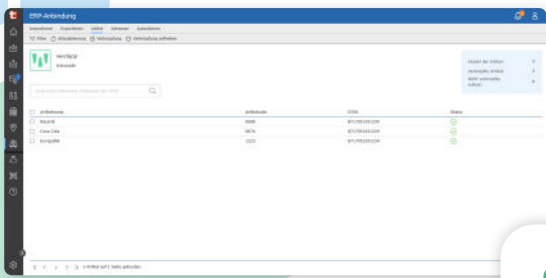
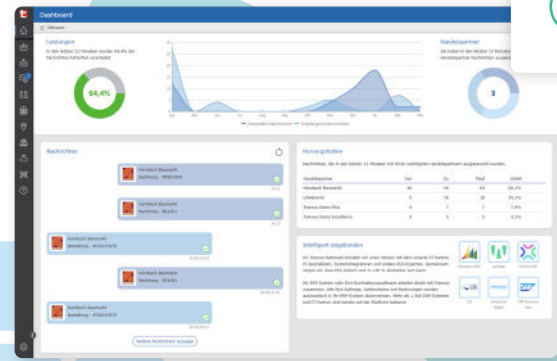

Adressen

Der gleiche Verknüpfungsprozess gilt für alle weclapp-Adressen der Nutzer. Sobald Sie diese mit wenigen Klicks mit Transus Online verknüpft haben, ist die weclapp-Integration einsatzbereit. Auch auf diese Verknüpfung kann jederzeit zugegriffen werden. Die Adressen lassen sich nach den Vorgaben der Nutzer zuordnen.

Artikel

Damit die weclapp-Integration funktioniert, müssen Nutzer ihre weclapp-Artikel mit Transus Online verknüpfen. Mit wenigen Klicks sind alle Artikel verlinkt und stehen zur weiteren Bearbeitung bereit. Diese Verknüpfung kann jedoch von den Nutzern jederzeit eingesehen und geändert werden.

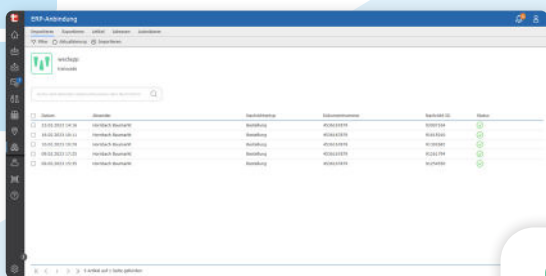
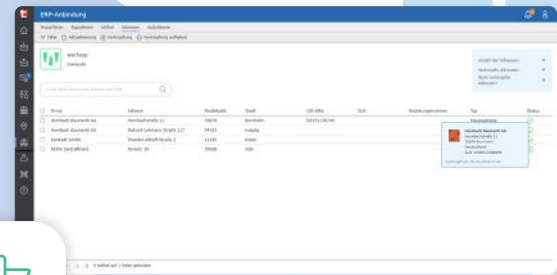

Import

Mit Transus geht keine Nachricht verloren. Sie können frei wählen, wann Transus diese Nachrichten in weclapp importiert. Wie immer bei Transus lassen sich auch diese Einstellungen mit nur wenigen Klicks verwalten.

Export

Der Export Ihrer Nachrichten von weclapp zu Transus ist genauso komfortabel. Legen Sie fest, welche Nachrichten an Ihre Handelspartner geschickt werden und verfolgen Sie den Status und weitere Informationen in Transus Online.

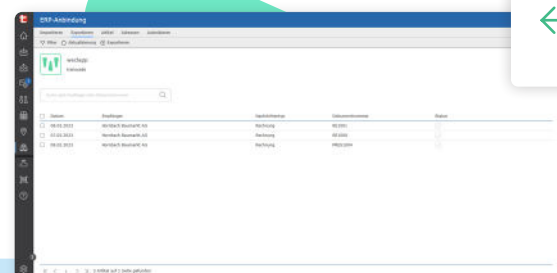

So funktioniert Transus in der Praxis

SCHRITT

1

Netzwerk beitreten

Wählen Sie ein für Sie passendes Abonnement. Sie sind innerhalb von 24 Stunden einsatzbereit. Sie wollen EDI an Ihre Systeme anbinden? Sie wollen Ihre Partner hinzufügen oder Premium Support erwerben? Wir helfen Ihnen gern.

SCHRITT

2

Partner finden

Durchsuchen Sie mehr als 100.000 angeschlossene Unternehmen. Verbinden Sie sich direkt mit Ihren bewährten Partnern. Oder entdecken Sie Ihre künftigen Handelspartner.

SCHRITT

3

Geschäftsdokumente austauschen

Sie können nun Ihre Geschäftsdokumente auszutauschen. Bestellungen, Auftragsbestätigungen, Lieferscheine, Rechnungen und mehr. Dank der automatischen Verknüpfung mit Ihren Systemen werden die Aufträge direkt in Ihr ERP-System übernommen.

SCHRITT

4

Einblick in jedes Dokument

In Ihrem Online-Dashboard finden Sie Informationen zu jeder Bestellung, Auftragsbestätigung, jedem Lieferschein und jeder Rechnung in Echtzeit. In Ihrem Posteingang und -ausgang finden Sie alle Ihre ein- und ausgehenden Dokumente und können mit einem Klick alle Details des Dokuments einsehen, wie etwa den vollständigen Inhalt und ob die Informationen korrekt und vollständig sind.

SCHRITT

5

Handeln ohne Mühe

Der automatisierte EDI-Prozess ist der Schlüssel zum effizienten, sicheren Handeln. So können Sie sich ganz auf Ihre Produkte oder Dienstleistungen, Ihre Kunden und das Wachstum Ihres Unternehmens konzentrieren. Unsere Experten stehen Ihnen für alle Fragen zur Verfügung.

Jetzt Abo abschließen

EDI zum niedrigen monatlichen Festpreis

- ✓ Innerhalb von 24 Stunden einsatzbereit
- ✓ Niedriger monatlicher Festpreis
- ✓ Unbegrenzt Handelspartner hinzufügen
- ✓ Unbegrenzt Geschäftsdokumente austauschen
- ✓ Monatlich kündbar



EDI Premium

Komplette EDI-Lösung mit Premium-Support.



Schließen Sie sich an

+49 (0)211 5403 9627

sales@transus.de

transus

Noch Fragen?



Sprechen Sie uns an!